ИВАЦЕВИЧСКИЙ РАЙОН

Перечень объектов недвижимого имущества, подлежащих реализации (сдаче в аренду)

КОМПЛЕКС СТРОЕНИЙ: ***Капитальное строение с составными частями и принадлежностями (средняя школа)*** *Брестская область, Ивацевичский район, Телеханский с/с, д. Вулька Телеханская, ул. Школьная, 4, 122/С- 17450 отдел по образованию Ивацевичского райисполкома, тел. (01645) 91345, площадь здания –728,6 м^2 год постройки – 1967,* ***земельный участок – 2,7159 га***	
Капитальное строение с составными частями и принадлежностями (столовая) *Брестская область, Ивацевичский район, Телеханский с/с, д. Вулька-Телеханская, ул. Школьная, 4/1, 122/С-17455, отдел по образованию Ивацевичского райисполкома, тел. (01645) 91345, площадь здания –105,6 м^2 год постройки – 1977,* ***земельный участок – 2,7159 га***	
Капитальное строение с составными частями и принадлежностями (склад) *Брестская область, Ивацевичский район, Телеханский с/с, д. Вулька-Телеханская, ул.Школьная, 4/2, 122/С- 23852, отдел по образованию Ивацевичского райисполкома, тел. (01645) 91345, площадь здания –73,9 м^2 год постройки – 1977,* ***земельный участок – 2,7159 га***	
Капитальное строение с составными частями и принадлежностями (здание школы) *Брестская область, Ивацевичский район, Житлинский с/с, аг. Ходаки, ул. Школьная, 2, 122/С- 23943, отдел по образованию Ивацевичского райисполкома, тел. (01645) 91345, площадь здания –1205,1 м^2 год постройки – 1979,* ***земельный участок – 1,4290 га***	

Капитальное строение с составными частями и принадлежностями (детский сад) *Брестская область, Ивацевичский район, Житлинский с/с, аг. Ходаки, ул. Школьная, 1, 122/С- 17471, отдел по образованию Ивацевичского райисполкома, тел. (01645) 91345, площадь здания –312,4 м^2 год постройки – 1968,* ***земельный участок – 0,4473 га***	
Капитальное строение с составными частями и принадлежностями (сельский дом культуры) *Брестская область, Ивацевичский район, Речковский с/с, д. Рудня, ул. Первомайская, 4, 122/С-9855, отдел культуры Ивацевичского районного исполнительного комитета, тел. 8 (01645) 9-15-45 площадь здания – 418,3 м^2, год постройки – 1969,* ***земельный участок – 0,5798 га***	
Капитальное строение с составными частями и принадлежностями (библиотека-клуб) *Брестская область, Ивацевичский район, Квасевичский с/с, д. Йодчики, ул. Молодежная, д. 4, 122/С-18348, отдел культуры Ивацевичского райисполкома, тел. (01645) 9-15-45, площадь здания – 878,7 м^2, год постройки – 1981,* ***земельный участок – 0,3196 га***	
Капитальное строение с составными частями и принадлежностями (одноэтажное кирпичное здание бани) *Брестская область, Ивацевичский район, Бытенский с/с, д. Заполье, 122/С-13219 ГУПП «Ивацевичское ЖКХ», тел. 8 (01645) 91076, Площадь здания – 86,2 м^2, год постройки – 1971,* ***земельный участок – 0,0621 га***	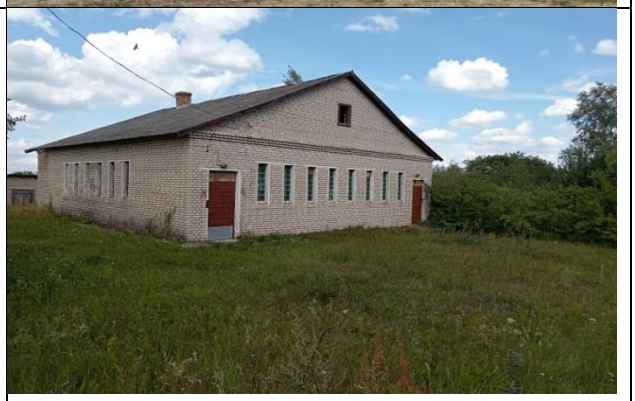
Капитальное строение с составными частями и принадлежностями (одноэтажное кирпичное здание бани) *Брестская область, Ивацевичский район, Вольковский с/с, д. Волька, 122/С-13217 ГУПП «Ивацевичское ЖКХ», тел. 8 (01645) 91076, Площадь здания – 116,5 м^2, год постройки – 1962,* ***земельный участок – 0,0639 га***	

Капитальное строение с составными частями и принадлежностями (одноэтажное кирпичное здание бани) *Брестская область, Ивацевичский район,* *Вольковский с/с, д. Добромысль,* *122/С-13808* *ГУПП «Ивацевичское ЖКХ»,* *тел. 8 (01645) 91076,* *Площадь здания – 128,7 м^2,* *год постройки – 1982,* ***земельный участок – 0,1182 га***	
Капитальное строение с составными частями и принадлежностями (центрально-тепловой пункт) *Брестская область, Ивацевичский район,* *г. Ивацевичи, ул. Базарная, 2Г,* *122/С-18706* *ГУПП «Ивацевичское ЖКХ»,* *тел. 8 (01645) 91076,* *Площадь здания – 53,0 м^2,* *год постройки – 1970,* ***земельный участок – 0,0509 га***	
Капитальное строение с составными частями и принадлежностями (школа) *Брестская область, Ивацевичский район,* *Бытенский с/с, д. Мироним,* *122/С-24434* *Бытенский сельский исполнительный комитет,* *тел. 8 (01645) 33235, 33236* *Площадь здания – 266,2 м^2,* *год постройки – 1961* ***земельный участок – не сформирован***	
Капитальное строение с составными частями и принадлежностями (здание сельского совета) *Брестская область, Ивацевичский район,* *Яглевичский с/с, аг. Любищицы,* *ул. Шоссейная, 3Б, 122/С-24412* *Яглевичский сельский исполнительный комитет,* *тел. 8 (01645) 31536, 31103* *Площадь здания – 128,0 м^2,* *год постройки – 1960* ***земельный участок – 0,0966 га***	
Капитальное строение (конюшня) *Брестская область, Ивацевичский район,* *д. Гичицы, 122/С-10630,* *КСУП «Экспериментальная база «Майск»,* *тел. 8 (01645) 26016* *площадь здания – 185,8м^2* *год постройки - 1985*	

Капитальное строение (водонасосная станция с резервуаром и сетью водопровода) *Брестская область, Ивацевичский район,* *Вольковский с/с, д. Волька,* *122/С-18107* *ГУ «ВолькаИмущество»,* *тел. 8 (01645) 9 39 85,* *Площадь здания – 46,9м^2,* *год постройки – 1978,* ***земельный участок – 0,1182га***	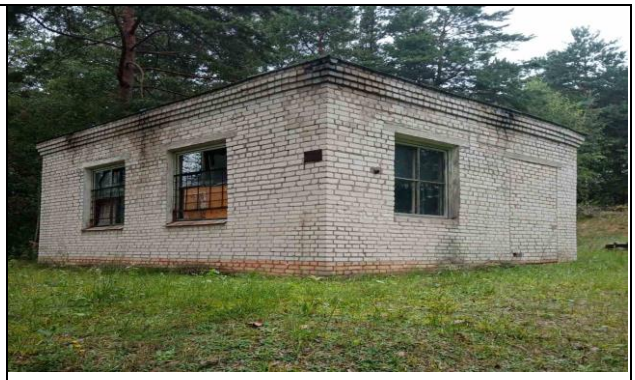
Капитальное строение (склад 267) с составными частями и принадлежностями (отстойник) с инв. № 122/С-18008 *Брестская обл., Ивацевичский р-н,* *Вольковский с/с, 2/267,* *ГУ «ВолькаИмущество», тел. 8 (01645) 93985,* *площадь здания – 1264,9 м^2* ***земельный участок – 3,8396 га***	
Капитальное строение (хранилище 274) с инв. № 122/С-18002 *Брестская обл., Ивацевичский р-н,* *Вольковский с/с, 2/274* *ГУ «ВолькаИмущество», тел. 8 (01645) 93985,* *площадь здания – 2350,9 м^2* ***земельный участок – 3,8396 га***	
Капитальное строение (хранилище 291) с инв. № 122/С-18010 *Брестская обл., Ивацевичский р-н,* *Вольковский с/с, 2/291* *ГУ «ВолькаИмущество», тел. 8 (01645) 93985,* *площадь здания – 2344,5 м^2* ***земельный участок – 3,8396 га***	
Изолированное помещение (столовая) *Брестская область, Ивацевичский район,* *г. Ивацевичи, ул. 40 лет Октября, 3,* *открытое акционерное общество* *«Ивацевичиагротехсервис»,* *тел. (01645) 91178,* *площадь помещения – 1140 м^2 (1 этаж – 580 м^2,* *2 этаж – 560 м^2),* *год постройки – 1983,* ***земельный участок – не сформирован***	

Комплекс капитальных строений ***(2 здания овчарни)*** *Брестская обл., Ивацевичский р-н, Бытенский с/с, 14/1, вблизи д. Приборово, 122/С-23201, 122/С-23202* *открытое акционерное общество «Милейки», тел. (01645) 26128, 28241,* *площадь здания 1 –* 826,5 *м*^{2}, *год постройки – 1991,* *площадь здания 2 –* 820, 2 *м*^{2}, *год постройки – 1991* ***земельный участок – 0,4794 га***	
Капитальное строение ***(склад минеральных удобрений)*** *Брестская область, Ивацевичский район, Житлинский с/с, 9/12, 122/С-20503,* *открытое акционерное общество «Победа», тел. (01645) 23571,* *площадь здания – 534,7 м*^{2} *год постройки – 1984* ***земельный участок – 0, 6001 га***	
Капитальное строение ***(водонапорная башня)*** *Брестская область, Ивацевичский район, Житлинский с/с, 9, д. Власовцы, 122/С-20659,* *открытое акционерное общество «Победа», тел. (01645) 23571,* *площадь застройки – 80,0 м*^{2} *год постройки – 1991* ***земельный участок – 0,024 га***	
Капитальное строение с составными и принадлежностями ***(артскважина)*** *Брестская область, Ивацевичский район, Житлинский с/с, 9, юго-восточнее фермы, артскважина, 122/С-20660,* *открытое акционерное общество «Победа», тел. (01645) 23571,* *год постройки – 1992* ***земельный участок – 0,0015 га***	
Капитальное строение ***(здание откорм д. Ольшаница)*** *Брестская область, Ивацевичский район, Квасевичский с/с, д. Ольшаница,* *открытое акционерное общество «Квасевичи», тел. (01645) 32389,* *общая площадь – 960,0 м*^{2} *год постройки – 1988* ***земельный участок – не сформирован***	

Изолированное помещение (столовая) *Брестская область, Ивацевичский район, Яглевичский с/с, аг. Подстаринь, ул. Школьная, 20-3, 122/D-11138* *открытое акционерное общество «Подстаринь»,* *тел. (01645) 31141,* *общая площадь – 388,6 м^2* *год постройки – 1989*	
Капитальное строение (коровник) *Брестская обл., Ивацевичский р-н, Яглевичский с/с, 23, коровник, 122/С-24565* *открытое акционерное общество «Подстаринь»,* *тел. (01645) 31141,* *общая площадь – 1620,6 м^2* *год постройки – 1975*	
Капитальное строение (телочник) *Брестская обл., Брестская обл., Ивацевичский р-н, Яглевичский с/с, 23/1, вблизи д. Сеньковичи, 122/С-24566* *открытое акционерное общество «Подстаринь»,* *тел. (01645) 31141,* *общая площадь – 398,3 м^2* *год постройки – 1975*	
Изолированное помещение (административное помещение) *Брестская обл., Ивацевичский р-н, Стайковский с/с, аг. Гощево, ул. Центральная, 204А-3, 122/D-11762,* *открытое акционерное общество «Новые Стайки»,* *тел. (01645) 63241,* *общая площадь – 285,5 м^2* *год постройки – 1979*	
Капитальное строение (здание вспомогательного назначения) *Брестская обл., Ивацевичский р-н, Телеханский с/с, 10, вблизи г.п. Телеханы, 122/С-24513* *открытое акционерное общество «Телеханы-агро»,* *тел. (01645) 21241,* *общая площадь – 834,2 м^2* *год постройки – 1968*	

Капитальное строение ***(торговый центр)*** *Брестская область, Ивацевичский район,* *Святовольский с/с, аг. Оброво, б-р* *Первомайский, 4,* *открытое акционерное общество «Святая Воля»,* *тел. (01645) 26178, 28841,* *площадь здания – 405,0 м^2* *год постройки – 1978*	